

# CODICI CER:

- 1) 01 04 08 - Scazzoli di ghiaia e pietrisco diversi da quelli di cui alla voce 01 04 07
- 01 04 10 - Polveri e residui affini; diversi da quelli di cui alla voce 01 04 07
- 01 04 13 - Rifiuti prodotti dalla lavorazione della pietra, diversi da quelli di cui alla voce 01 04 07
- 07 17 01 01 - Cemento
- 17 01 02 - Mattoni
- 17 01 03 - Mattone e ceramiche
- 17 01 07 - Miscugli di cemento, mattoni, mattonelle e ceramiche, diversi da quelli di cui alla voce 17 01 06
- 17 09 04 - Rifiuti misti all'attività di costruzione e demolizione, diversi da quelli di cui alle voci 17 09 01, 17 09 02 e 17 09 03
- 3) 17 03 02 - Miscele bituminose diverse da quelle di cui alla voce 17 03 01
- 4) 17 05 06 - Materiale di dragaggio, diverso da quello di cui alla voce 17 05 05
- 5) 17 08 02 - Materiali da costruzione a base di gesso diversi da quelli di cui alla voce 17 08 01
- 6) 17 05 04 - Terre e rocce diverse da quelle di cui alla voce 17 05 05
- 7) 17 04 05 - Ferro e acciaio

 CUMULI MATERIALE RECUPERATO

 STOCCAGGIO MATERIALE DA RECUPERARE

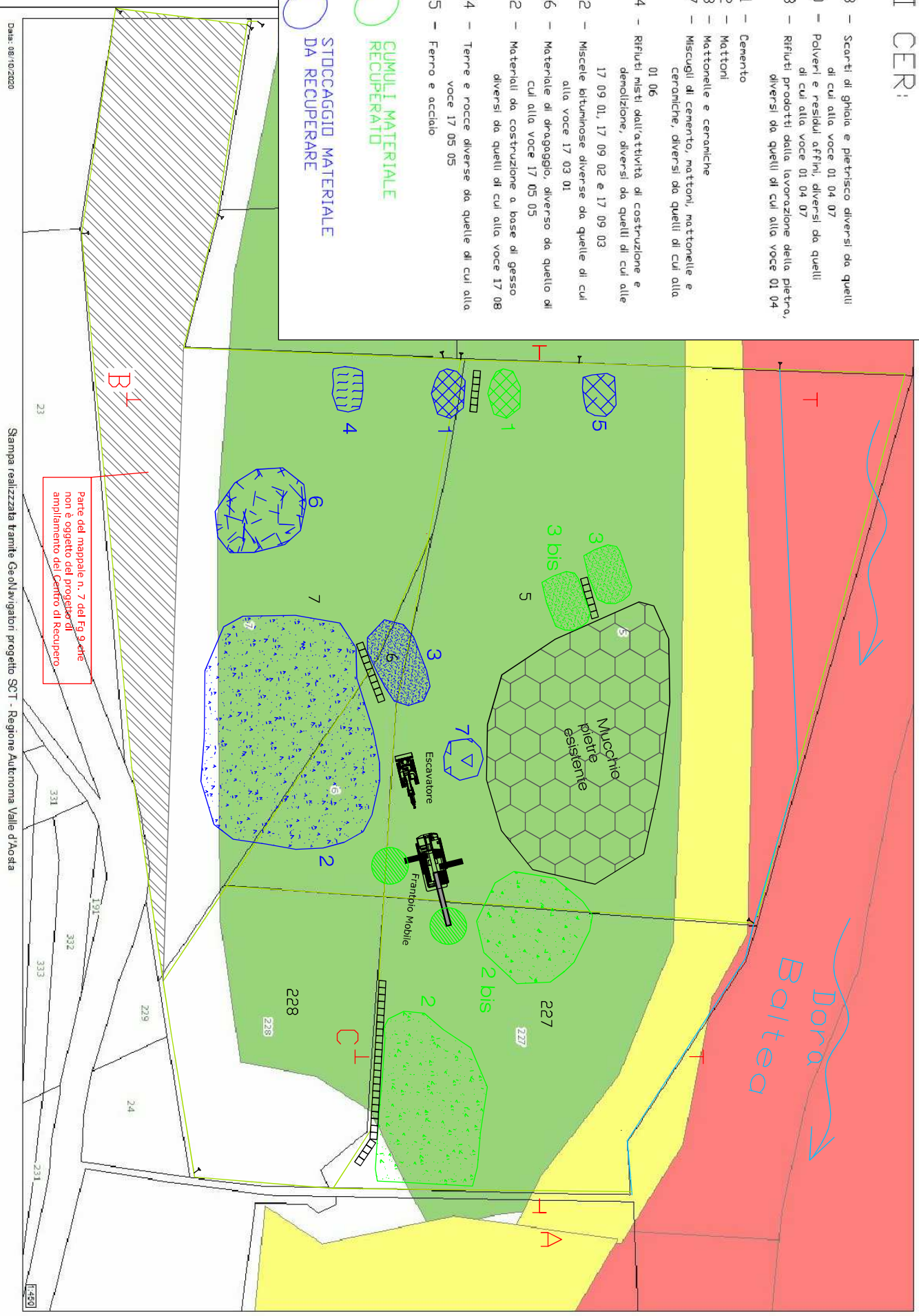

Data: 08/10/2020

Stampa realizzata tramite Geolocator progetto SCT - Regione Autonoma Valle d'Aosta

SCALA 1:500

TAV 1 - PLANIMETRIA DI PROGETTO - RAFFRONTO FASCE FLUVIALI